

Fannerup Mølle

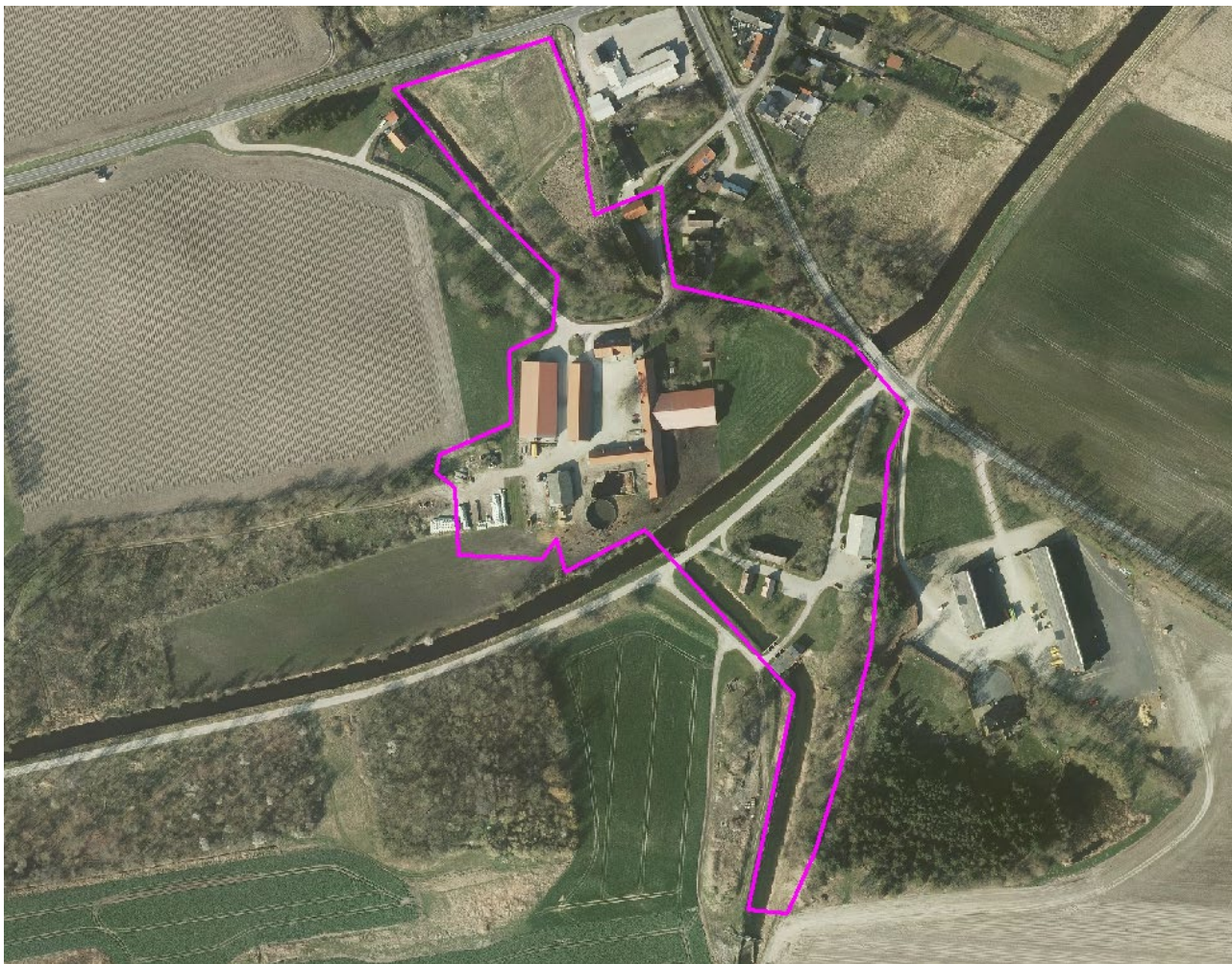

© HEXAGON

Beskrivelse

Fannerup Mølle ligger på nordsiden af Kolindsund. Møllen er et grundmuret stuehus og en møllebygning i to etager, som er bygget sammen med stuehuset. Begge bygninger er i bindingsværk. Møledammen og den tilhørende fødekanal er bevaret og er i gang med at blive restaureret. Derudover rummer kulturmiljøet Fannerup Pumpestation fra 1880'erne, da Kolindsund Sø blev afvandet. Pumpestationen afvander Kolindsund via Kolindsund Nordkanal.

Kulturhistoriske værdier, der skal beskyttes

Bygninger.

